

BIENVENUE
DANS L'EQUIPE

WELCOME
IN THE TEAM

#BeEnablers

LIVRET D'ACCUEIL AU SOMMAIRE

Qui sommes-nous ? - 3

Aquila : Histoire & Culture - 4

La R&D Data Science - 5

L'Esprit Aquila - 6

Documents Administratifs - 8

Votre rémunération - 9

Carrière & Santé - 10

QUI SOMMES-NOUS ?

Aquila, « Aigle » en latin, est l'expression du courage et de la fidélité. Son acuité visuelle est 8 fois supérieure à celle de l'homme. Il a donc une vision juste et précise de son environnement.

Aquila en a fait son ambition : donner la meilleure visibilité à ses clients sur leur capital data.

ET LES AIDER À LUI **DONNER DE LA VALEUR.**

Aquila est un partenaire-expert en implémentation & innovation Data Science. Un véritable « Data Enabler ».

#ActivateurData #DataCatalyst

LE STAFF **AQUILA**



Stéphane George

CEO
sgorge@aquiladata.fr



Pierre Duranton

COO
pduranton@aquiladata.fr



Florent George

Directeur associé
fgeorge@aquiladata.fr



Antonin Braun

CTO Data Science et IA
abraun@aquiladata.fr



Clélia Meunier

Responsable RH
cmeunier@aquiladata.fr

AINSI QUE TOUTE
L'ÉQUIPE
**DE BUSINESS
MANAGERS.**

L'HISTOIRE D'AQUILA

2006

Née en 2006, Aquila était à l'origine une entreprise spécialisée en infrastructure & business intelligence.

+ 10

Forte de cette expertise, et après plus de 10 ans en gestion de données, Aquila a élargi son savoir-faire et son offre.

2015

En 2015, c'est tout naturellement que s'est construite la Business Unit sur la R&D et la Data Science.

NOW

Aujourd'hui, Aquila est devenue un cabinet de conseil en R&D opérationnelle, allié à ses expertises métiers.

WELCOME TO AQUILA'S CULTURE !



Boostée par ce nouvel élan, Aquila a adopté aujourd'hui un mode de vie « startup » grâce à des outils et process agiles (Trello, Slack, Hackatons...). Aquila, c'est une équipe en évolution constante composée de +70% de Data Scientists.

AQUILA ACCOMPAGNE DES ENTREPRISES GRANDS COMPTES
DANS **PLUSIEURS DOMAINES** :



Industrie/Energie
Total, Airbus...



Banque/Finance
Groupama, HSBC...



Marketing/Presse/Retail
L'Oréal, Le Figaro...



Par son dynamisme et son ambition business, Aquila développe au quotidien son expertise sur de nouvelles verticales et auprès de nouveaux clients.

AU CŒUR DE NOTRE EXPERTISE : LA R&D DATA SCIENCE

Aujourd'hui, nous ne vivons pas seulement une évolution de marché par la data, mais bien
UNE MUTATION DES USAGES **SUR TOUS LES MARCHÉS**.

C'est pourquoi Aquila a décidé de dédier son expertise à la Data Science, et s'est spécialisée en R&D, avec des objectifs ambitieux de développement tant en termes de nombre de consultants que de clients.

Notre positionnement en Data Science est celui de la **Recherche Opérationnelle** : nous développons des techniques prédictives (machine learning, deep learning...) sur des données dites "non structurées" (types images, textes...), ainsi qu'une expertise en Computer Vision.

Notre objectif est de proposer à nos partenaires des algorithmes plus performants que ceux des plateformes analytiques "clé en main" du marché ou que les algorithmes déjà en production chez certains de nos clients.

LA R&D DATA SCIENCE EN PRATIQUE

Notre organisation s'appuie sur plusieurs process et outils :



LE LAB AQUILA

Il permet de prouver à nos clients la capacité de notre équipe de consultants en termes de R&D sur de nombreux sujets de data science et de Machine Learning (Computer Vision, traitement du signal, NLP...),

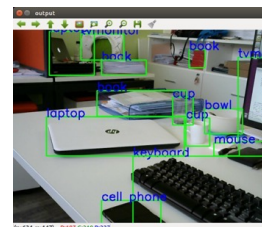
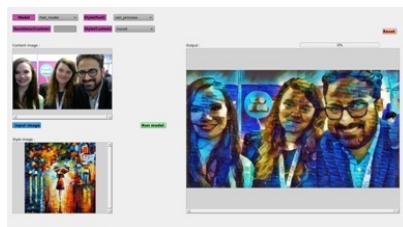

LES RÉUNIONS MENSUELLES

Pour échanger sur l'orientation du Lab, pour s'entraider sur les projets et brainstormer en mode Hackaton,



DES OUTILS DE COMMUNICATIONS DÉDIÉS

Slack (pour les questions techniques, les échanges et l'organisation des afterworks...), **Trello** (pour les plannings et les to-do)...

AQUILA, C'EST AUSSI UN ESPRIT !

Chez Aquila, nous sommes attachés à la performance et au professionnalisme, mais nous revendiquons également un esprit convivial et fun !

Plusieurs événements ont lieu tout au long de l'année afin de nous retrouver tous ensemble régulièrement, et aussi pour rencontrer les nouveaux collaborateurs :



SALONS PRO

(Salon du
Big Data,
Salon de l'IA,
PhDTalent...)



EVENTS SPORTIFS (le Mud Day...)



aquila

DATA ENABLER



SOIRÉES

(du bowling au karting,
du laser aux Escape Games,
« 1 CV pour 1 bière »...)



ADMINISTRATIF

DOCUMENTS IMPORTANTS

Différentes fiches importantes vous sont remises avec cette brochure : elles sont à utiliser et à compléter selon vos besoins au cours de votre vie dans l'entreprise.

VOTRE FICHE MENSUELLE D'ACTIVITÉ (FMA)

Cette fiche retrace votre activité sur le mois écoulé. Elle précise les jours travaillés et les absences (congrés, RTT, maladies...). Chaque journée est comptée en unitaire : une journée vaut 1 et une demie journée vaut 0,5.

Vous devez remplir cette fiche tous les mois, la faire signer par le client chez qui vous êtes en mission pour la valider, et la transmettre au service RH d'Aquila au moins 5 jours ouvrés avant la fin du mois. Vous pourrez remplir votre FMA directement sur notre CRM Boond Manager : un accès vous sera fourni pour cela.

VOS NOTES DE FRAIS

En cas de notes de frais (déplacements pour la mission...), vous devez remplir la fiche de note de frais et la transmettre au service RH d'Aquila avec les justificatifs de paiement correspondants.

VOS CONGRÉS

Vous avez droit à 5 semaines de congrés payés (25 jours ouvrés) par an. Votre compteur accumule 2,08 jours de congrés par mois travaillé.

Pour faire une demande de congrés payés, de RTT ou de congé exceptionnel (mariage, naissance...), la fiche de demande de congrés doit être remplie par vos soins, signée par le client pour avoir confirmation de son accord, et transmise au service RH d'Aquila à l'avance (pour plusieurs jours de congrés cumulés, au moins 2 mois à l'avance).

VOS RTT

Chaque année le nombre de jours de RTT varie en fonction du nombre de jours travaillés. En 2019, vous avez 8 RTT.

Dès le 1er janvier, vous pouvez les poser.

Attention : on ne peut poser qu'une seule RTT par mois.



VOTRE REMUNERATION

MODE D'EMPLOI

Chez Aquila, la rémunération est calculée sur 13 mois : en complément de votre rémunération mensuelle brute s'ajoute l'équivalent d'un mois de salaire brut, versé à raison d'un demi-mois en juillet et d'un demi-mois en décembre.

LA PRIME DE COOPTATION

Depuis début 2018, Aquila a mis en place un système de cooptation. Un consultant heureux est un consultant qui parle d'Aquila autour de lui !

Vous êtes nos meilleurs ambassadeurs, alors si vous avez un ami à l'écoute du marché et que son CV vous semble correspondre à Aquila, alors n'hésitez pas à nous le transmettre. Les primes sont de :

1^{ère} cooptation

1300 €

2^{ème} cooptation

1500 €

3^{ème} cooptation

2000 €

Le cumul des primes se fait sur une année pleine. Les primes sont versées lors de la validation de la période d'essai du nouveau consultant coopté.

(Bien entendu, le service RH ne doit pas déjà avoir rencontré le candidat au préalable.)

VOS TICKETS RESTAURANTS

Vous disposez de tickets restaurants : un ticket correspond à une journée travaillée (1 ticket = 8 €)

CHEZ AQUILA, ON PENSE A VOTRE SANTE



LA MÉDECINE DU TRAVAIL

Quelques mois après votre arrivée au sein d'Aquila, vous passerez une visite médicale. Par la suite, une visite de contrôle et d'information est prévue tous les 5 ans, sauf cas exceptionnels (absence de longue durée, congé maternité...)



VOTRE MUTUELLE

Axa est votre nouvelle mutuelle d'entreprise. Elle est obligatoire pour chaque salarié, sauf si celui-ci a déjà une mutuelle individuelle lors de son arrivée dans l'entreprise : dans ce cas, vous devez fournir un justificatif au service RH. Vous recevrez dès votre arrivée chez Aquila votre carte, ainsi que votre contrat de mutuelle. Un accusé de réception de ces documents devra être signé.



VOTRE PRÉVOYANCE

Axa est aussi votre nouvelle assurance prévoyance. Lors de votre arrivée dans l'entreprise, vous recevrez le contrat de prévoyance, à compléter et à retourner au service RH d'Aquila.

VOTRE CARRIÈRE EN QUELQUES DATES

LES COMITÉS CARRIÈRES

Tous les points carrières se réalisent aux mois de mai et de novembre. Ces comités sont l'occasion de faire un bilan sur notre histoire commune !

LES ENTRETIENS PROFESSIONNELS

L'entretien professionnel a lieu tous les 2 ans. Réalisés par la Responsable RH, Clélia Meunier, ils ont pour objectif de faire le point sur votre vie au sein d'Aquila, votre évolution et vos besoins en formation.

LES ENTRETIENS DE SUIVI DE PROJET

Tous les trimestres, votre manager fait le point avec votre client et vous afin de valider les actions passées et travailler sur les tendances futures.

N.B. : CONFIDENTIALITÉ

A son arrivée chez Aquila, chaque salarié doit compléter et signer une Clause de Confidentialité qui l'engage à ne pas divulguer à des tiers tout ou partie des données clients auxquelles il aura accès pendant l'exercice de son activité.

AQUILA EST TRES **CONNECTÉE**

Chaque consultant dispose d'une adresse email Aquila.
Il s'agit de la première lettre de son prénom attaché à son nom @aquiladata.fr
Par exemple : cmeunier@aquiladata.fr pour Clélia Meunier.

Vous pouvez aussi nous retrouver sur les réseaux sociaux :



@aquiladataenabler



@aquiladataenabler



@AquilaBigData



@aquiladataenabler

A VOTRE **ARRIVEE**

Pour bien prendre en mains l'écosystème Aquila et ses éléments de communication, pensez bien à :

- Installer dans Outlook votre signature d'email avec vos coordonnées
- Installer sur votre ordinateur les polices de caractères Aquila :

Josefin Sans
[fonts.google.com/
specimen/Josefin+Sans](https://fonts.google.com/specimen/Josefin+Sans)

A B C D E F G H I
J K L M N O P Q R
S T U V W X Y Z
a b c d e f g h i j k
l m n o p q r s t u
v w x y z

A B C D E F G H I J
K L M N O P Q R S
T U V W X Y Z
a b c d e f g h i j k
l m n o p q r s t u v
w x y z

Josefin Slab
[fonts.google.com/
specimen/Josefin+Slab](https://fonts.google.com/specimen/Josefin+Slab)

- Découvrir et utiliser le masque des présentations Powerpoint à la charte graphique Aquila
- Mettre à jour votre profil LinkedIn
- Vous connecter aux fils Slack & Trello d'Aquila [+ urls correspondantes]
- Nous ajouter sur tous les réseaux sociaux (LinkedIn, Twitter, Facebook...)
Ne pas hésiter à LIKER, PARTAGER, COMMENTER.

LA VISIBILITÉ D'AQUILA ONLINE EST BÉNÉFIQUE
À TOUTE L'ENTREPRISE !

A NOUVEAU, **BIENVENUE !**

Nous sommes fiers de vous compter parmi nous.
Nous sommes à votre disposition pour toute question et pour faciliter votre intégration dans l'équipe et chez votre client.

